

2026

Restauration scolaire
Périscolaire
Extrascolaire
Jeunesse

TARIFS

enfance-jeunesse



NOUVEAUX TARIFS 2026

(à compter du 1^{er} janvier)

La commune de Bourgbarré est organisatrice d'accueils périscolaires, extrascolaires, d'un service de restauration collective. Ces services sont soumis à une tarification différenciée en fonction du quotient familial. Ces tarifs sont réactualisés chaque année. La commune développe également un accueil destiné à la jeunesse, l'Ilôt, pour lequel une cotisation annuelle est demandée.

INFORMATIONS POUR TOUS

TRANCHES DE QUOTIENT FAMILIAL

Le nombre de tranches de quotient familial est de 8.

Ce fonctionnement a pour objectif de mieux répartir les efforts financiers selon les ressources des familles.

Tranches (en €) de quotient familial
0 à 599
600 à 799
800 à 999
1000 à 1199
1200 à 1399
1400 à 1699
1700 à 1999
2000 et plus

RÉSERVATION DES FAMILLES

Vous déterminez librement, via votre compte personnel sur le Kiosque famille, **les dates de présence de votre enfant**.

Suivant les services, cette prévision peut se faire à la semaine, au mois, à la période ou même sur toute l'année.

Pour votre information, **ces délais sont nécessaires pour constituer les équipes, réserver le nombre de repas** auprès de la cuisine centrale et organiser les activités (réservations de sorties, etc.).

Le règlement intérieur accessible via le Kiosque famille rappelle tous les délais à respecter en cas de réservation et d'annulation.

RESTAURATION SCOLAIRE ET ANIMATIONS DU MIDI

A la pause méridienne, les enfants sont pris en charge par les animateurs de la commune et/ou par les ATSEM. Des activités éducatives leur sont proposées.

Les restaurants collectifs sont situés rue Frédéric Lanne (pour les enfants scolarisés dans les écoles Dolto et Arche de Noé) et rue de la Grée dans l'école Berthe Thelliez (pour les enfants qui y sont scolarisés).

Deux menus sont proposés par le syndicat intercommunal de restauration et validés par une diététicienne : un menu sans viande ou un menu classique. Ce choix est à valider pour l'année scolaire. Les menus sont affichés dans les écoles et en ligne sur le Kiosque famille et le site internet de la ville.

LES TARIFS

Tranches QF (en €)	Tarifs
0 à 599	1 €
600 à 799	1 €
800 à 999	4,72 €
1000 à 1199	5,20 €
1200 à 1399	5,72 €
1400 à 1699	6,15 €
1700 à 1999	6,63 €
2000 et plus	7 €
Repas adulte	5,34 €

En cas d'absence de réservation, une majoration de 20% est appliquée à toutes les tranches.

En cas d'absence d'élément servant à justifier du quotient familial, le tarif de la tranche 8 (supérieur ou égal à 2000 €) est appliqué.

ACCUEIL DE LOISIRS extrascolaire

Mercredi et vacances scolaires

Par son action éducative, les services municipaux périscolaire et extrascolaire participent aux missions générales de socialisation et d'épanouissement de l'enfant, tout en tenant compte des rythmes propres à chaque âge. Le projet pédagogique est commun à l'ensemble des temps périscolaires (matin, soir et temps méridien) et extrascolaires. L'équipe d'animation est également la même. Cela permet d'assurer une continuité et une cohérence éducative.

L'Accueil de Loisirs « Les copains d'abord » situé au 5 rue Georges Brassens, est ouvert pendant les vacances et le mercredi, à tous les enfants scolarisés sur la commune et/ou Bourgbarréens.

Les enfants sont accueillis de 7h30 à 19h à la journée ou à la ½ journée, avec ou sans repas.

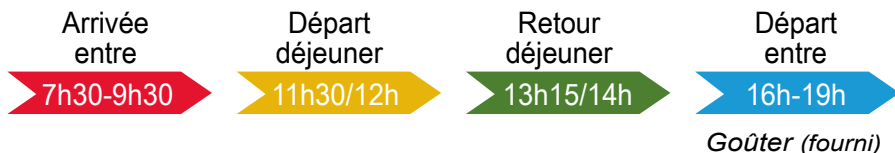

Le respect de ces plages horaires permet de ne pas couper une activité.

TARIFS MERCREDI ET VACANCES SCOLAIRES

Tranches QF (en €)	Journée	Demi journée	Repas
0 à 599	9,47 €	7,21 €	3,40 €
600 à 799	11,12 €	8,49 €	3,98 €
800 à 999	11,70 €	8,91 €	4,72 €
1000 à 1199	12,25 €	9,34 €	5,20 €
1200 à 1399	12,69 €	9,65 €	5,72 €
1400 à 1699	12,81 €	9,77 €	6,15 €
1700 à 1999	12,95 €	9,83 €	6,63 €
2000 et plus	13,07 €	9,96 €	7,00 €

ACCUEIL DE LOISIRS périscolaire Avant et après l'école

Les enfants scolarisés en maternelle et élémentaire sur la commune peuvent être accueillis, de 7h30 à 8h15 et de 16h30 à 19h.



Les transferts sont assurés par les animateurs.
Les arrivées et départs échelonnés sont possibles.

[AVANT / APRÈS L'ÉCOLE]

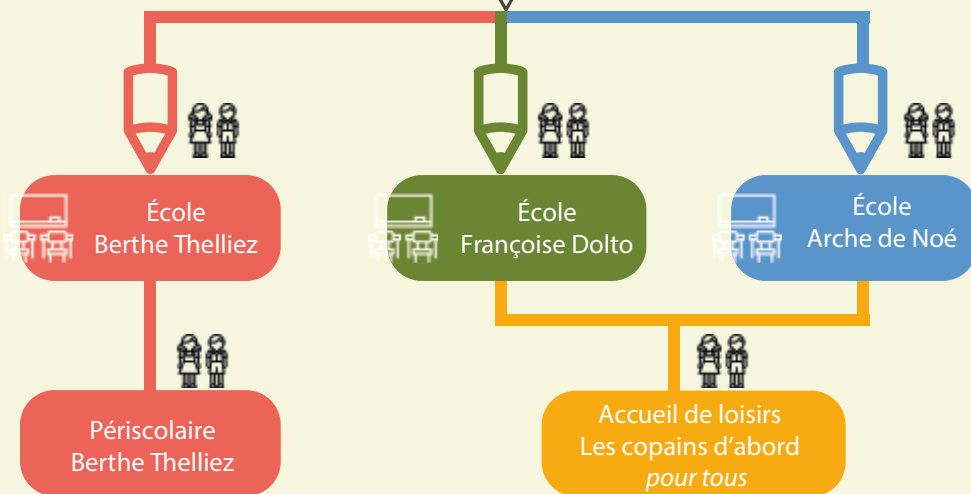

ACCUEIL DE LOISIRS périscolaire

Avant et après l'école

TARIFS AVANT ET APRÈS L'ÉCOLE

Tranches quotient familial (en €)	Tarifs APS matin	Tarifs APS soir	Tarifs APS matin et soir
0 à 599	1,39 €	2,31 €	3,25 €
600 à 799	1,58 €	2,62 €	3,68 €
800 à 999	1,74 €	2,88 €	4,06 €
1000 à 1199	1,86 €	3,08 €	4,33 €
1200 à 1399	1,90 €	3,25 €	4,58 €
1400 à 1699	1,97 €	3,29 €	4,67 €
1700 à 1999	2,05 €	3,33 €	4,74 €
2000 et plus	2,08 €	3,40 €	4,79 €



Kiosque Famille : <https://bourgbarre.kiosquefamille.fr>

JEUNESSE

L'Ilôt

Cet espace est spécialement dédié aux jeunes de 11 à 17 ans.



ACTIVITÉS

ACCUEIL INFORMEL

DISPOSITIF COUP D'MAIN

SÉJOURS

SOIRÉES

PROMENEURS DU NET

Des animateurs accompagnent les jeunes. Engagement, initiative, implication des jeunes sont au coeur de la démarche.

TARIFS 2026

Tarif cotisation annuelle	15 € Bougarréens / 20 € extérieurs
Tarif activité sans transport	5 €
Tarif activité avec transport ou plus onéreuse	10 €

Des tarifs spécifiques pourront être fixés au cas par cas pour des sorties exceptionnelles (ex : parc d'attraction, sorties plus éloignées, etc).

CONTACT

02 22 93 69 47 / 06 83 56 17 63
anim.jeunes@bourgarre.fr



Un temps d'accueil spécifique, pour les élèves scolarisés en CM2 n'ayant pas encore 11 ans, est proposé les mercredis matins.

2026

CONTACTS



Accueil de loisirs
Les copains d'abord
rue Georges Brassens
accueil.loisirs@bourgbarre.fr
02 90 56 23 49



Service périscolaire
Berthe Thelliez
12, rue de la Grée
periscolaire.thelliez@bourgbarre.fr
02 90 56 24 99



Service jeunesse
L'îlot
Dômes de l'Isle
anim.jeunes@bourgbarre.fr
02 22 93 69 47
06 83 56 17 63

KIOSQUE FAMILLE

<https://bourgbarre.kiosquefamille.fr>

SITE INTERNET DE LA COMMUNE

www.bourgbarre.fr

